Caldaie in rete

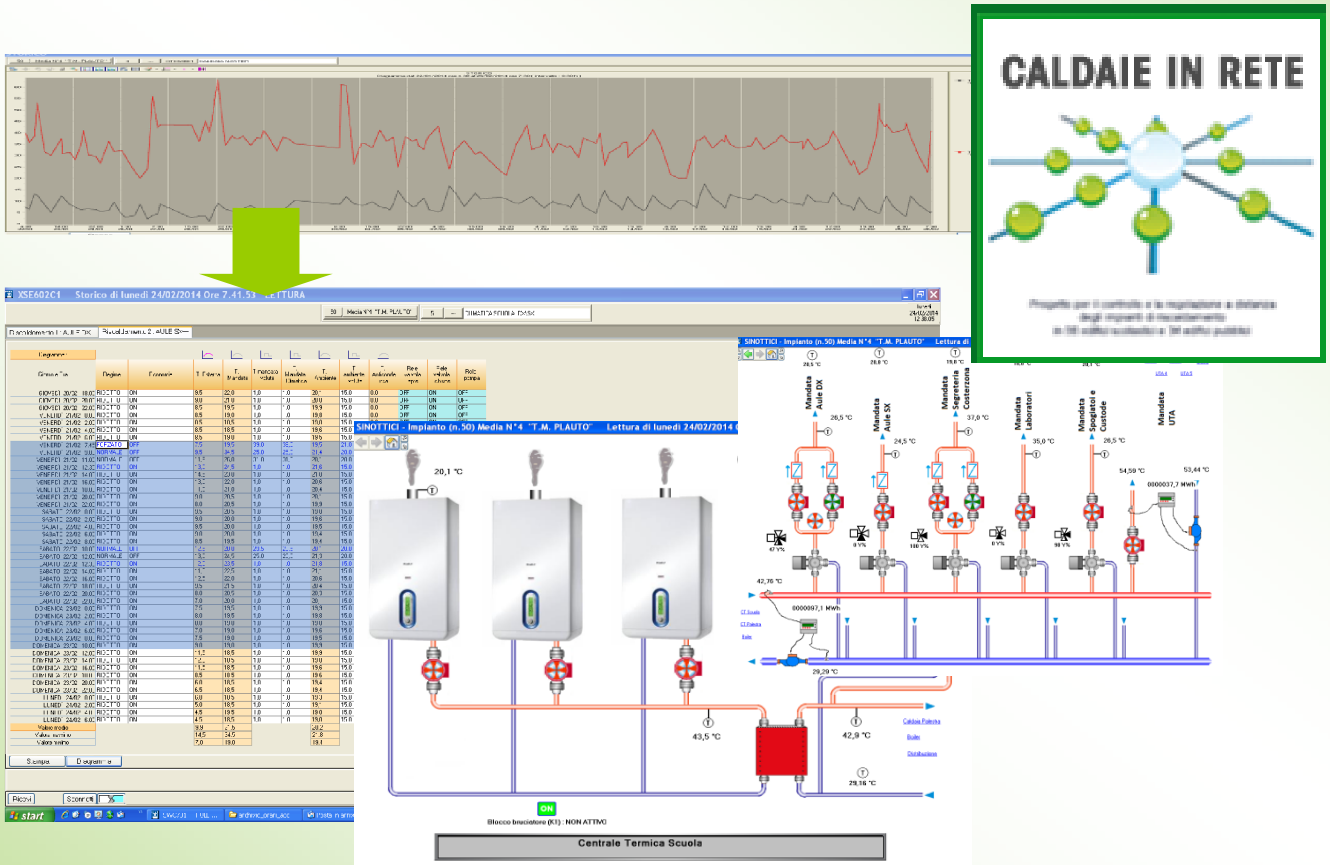

… è un sistema di **telecontrollo** per **impianti termici** degli edifici pubblici.

In **sede operativa** presidiata da un **tecnico**, sono concentrate le FUNZIONI-INFORMAZIONI di comando-regolazione-controllo dei parametri di funzionamento (temperature ambienti, allarmi, curve climatiche, orari di accensione).

Accesso remoto da altre postazioni (tablet-smartphone)
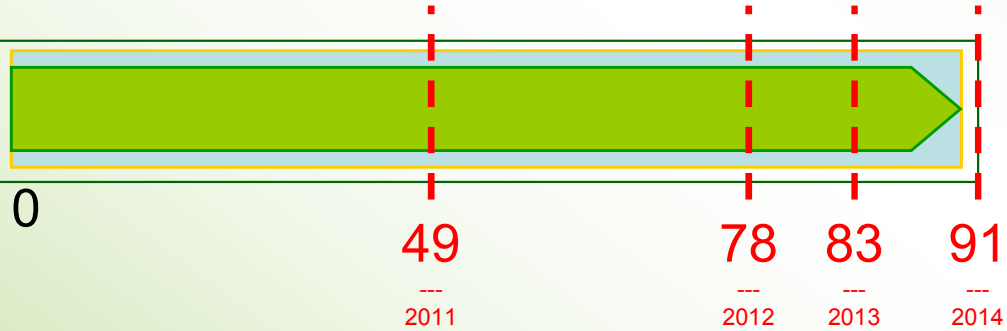
N. 91 impianti
anni 2011 – 2012 – 2013 - 2014